

		11				
		10				
1	Süport	9	LM04874			Bojide bilgi için
1	Saplama	8	LM04873			
1	Dirsek	7		St		Ermeto WE 6 PLR
1	Somun M8	6	DIN 934	8		
1	Civata M8x40	5	DIN 931	8.8		
1	Rakor	4		St		Ermeto GE 6 PLR
1	Enjektör memesi	3	LM04872			
1	Enjektör süportu	2	LM04871			
1	Enjektör gövdesi	1	LM04870			
X	Enjektör (Komple)	-	LM04869			
Adet	İsim	Montaj No	Norm/Resim No	Malzeme	Birim Ağırlık kg	Yarı Mamulün Ölçüleri Tasnif No

Yer No Sıra No  
1941 127

DE 33000	Tip	Grup No:		Tolerans verilmeyen ölçüler DIN 7168'e göre işlenecektir.	
	Tadilat			İnce Orta Kaba Çok Kaba	
	İşe Bakan	Zeki ADER	Onay:	<b>TÜLOMSAŞ</b> Türkiye Lokomotif ve Motor Sanayii Anonim Şirketi	
	Resim	Ercan LEVENTLİ	Tarih: 02.09.04		
	Kontrol	Filiz YILMAZ			
Stand. Kont.					
Ölçek	1:1			den proje	
ENJEKTÖR < Komple >			Bu yerine geçti		
Boden yağlama için			Komple Resim / Poz No		
			LM04728 /		
			LM 04869		

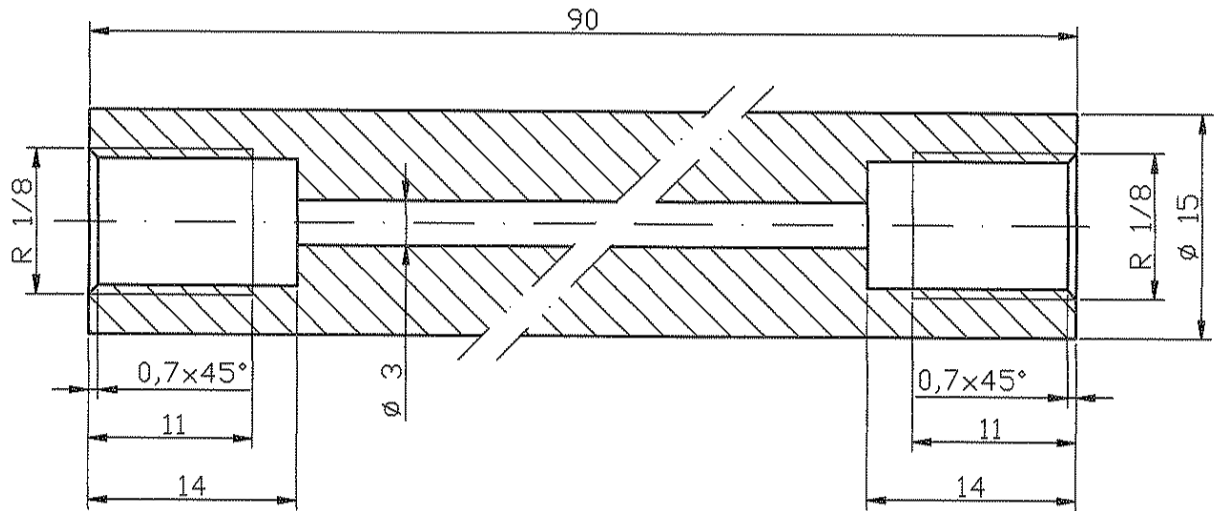

DE 33 000	Enjektör gövdesi		( DIN 1759 )	Ms 58		
	Adet	Parçanın Adı	Şablon Kolaylık No	Malzeme	Birim Ağırlık kg	Yarı Mamulün Ölçüleri Tasnif No
Grup No:			Tolerans verilmeyen ölçüler DIN 7168'e göre işlenecektir.		<b>TÜLOMSAŞ</b> Türkiye Lokomotif ve Motor Sanayii Anonim Şirketi den proje Bu yerine geçti Komple Resim / Poz No LM 04869 / 1	
Tip	Tadilat		İnce	Orta		
	İşe Bakan	Zeki ADER	Onay:			
	Resim	Ercan LEVENTLİ	Tarih:		02.09.04	
	Kontrol	Filiz YILMAZ	Enjektör gövdesi			
	Stand. Kont.		Boden yuaglama için			
	Ölçek	2/1			LM 04870	

12,5 ( 6,3 )

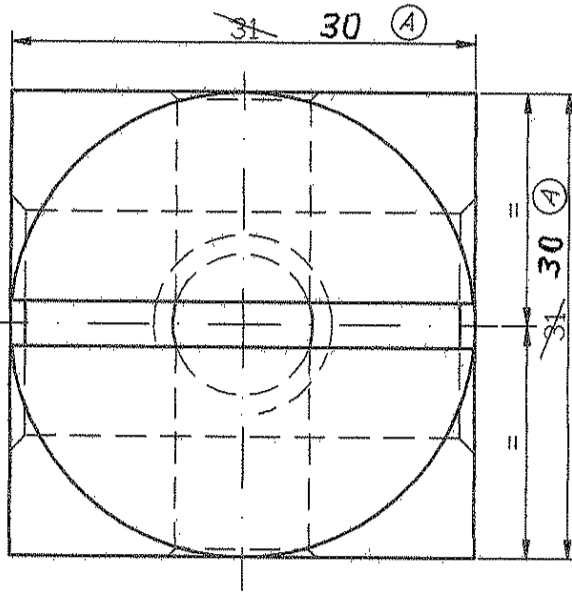
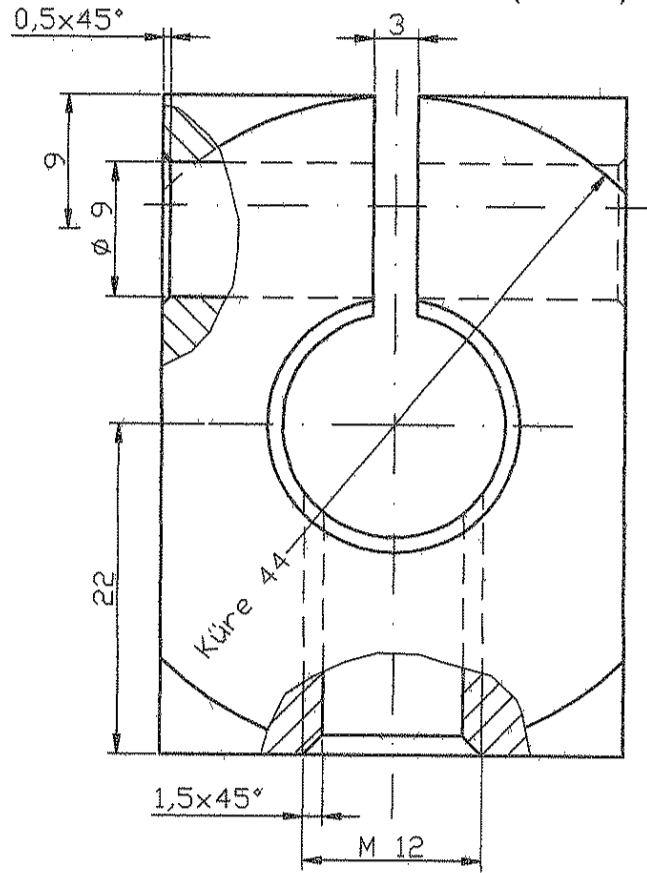
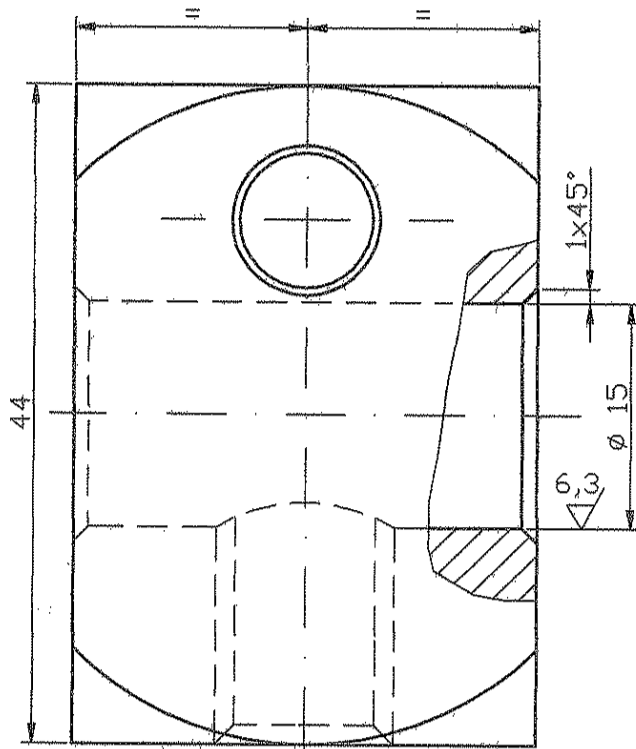

Yer No | Sıra No

194 / 1 129

Enjektör süpörtü		( DIN 1759 )	Ms 58		
Adet	Parçanın Adı	Şablon Kolaylık No	Malzeme	Birim Ağırlık kg	Yarı Mamulün Ölçüleri Tasnif No
Grup No:		Tolerans verilmeyen ölçüler DIN 7168'e göre işlenecektir.		TÜLOMSAŞ	
Tip	A DIF 2196 işlendi 02.03.2004	İnce Orta Kaba Çok Kaba		Türkiye Lokomotif ve Motor Sanayii Anonim Şirketi	
DE 33 000	Tadilat	Onay:		den proje	
	İşe Bakan	Zeki ADER	Tarih: 02.03.04		Bu yerine geçti
	Resim	Ercan LEVENTLİ	Enjektör süpörtü		Komple Resim / Poz No
	Kontrol	Filiz YILMAZ	Boden yuaglama için		LM 04869 / 2
	Stand. Kont.				LM 04871
Ölçek	2/1				

6,3  
▽

Yer No	Sıra No
	/

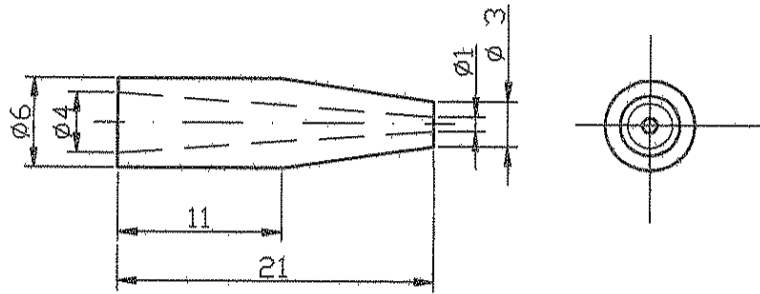

Yer No	Sıra No
19411130	

Enjektör memesi	( DIN 1759 )	Ms 58			
Adet	Parçanın Adı	Şablon Kolaylık No	Malzeme	Birim Ağırlık kg	Yarı Mamulün Ölçüleri Tasnif No
Grup No:	Tolerans verilmeyen ölçüler DIN 7168'e göre işlenecektir.		TÜLOMSAŞ		
Tip	İnce Orta Kaba Çok Kaba		Türkiye Lokomotif ve Motor Sanayii Anonim Şirketi		
Tadilat	Onay:		den proje		
İşe Bakan	Zeki ADER	Tarih: 02.03.04	Bu yerine geçti		
Resim	Ercan LEVENTLİ	Enjektör memesi	Komple Resim / Poz No		
Kontrol	Filiz YILMAZ	Boden yağlama için	LM 04869 / 3		
Stand. Kont.			LM 04872		
Ölçek	2/1				

12,5

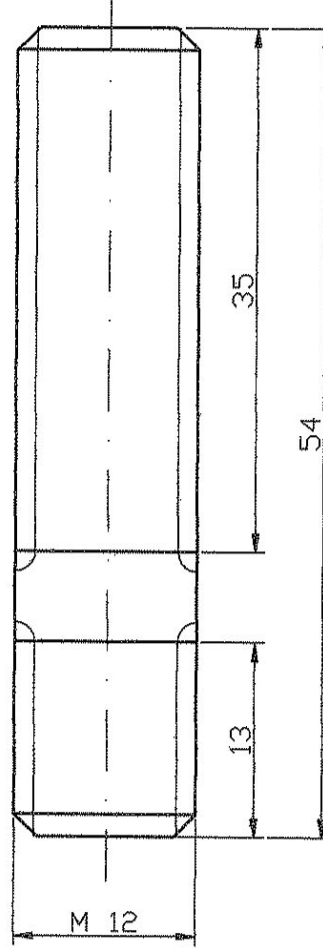

Yer No | Sıra No  
1941 | 131

Saplama		St 44-2			
Adet	Parçanın Adı	Şablon Kolaylık No	Malzeme	Birim Ağırlık kg	Yarı Mamulün Ölçüleri Tasnif No
Grup No:		Tolerans verilmeyen ölçüler DIN 7168'e göre işlenecektir.			
Tip	Tadilat	<input checked="" type="checkbox"/> İnce <input type="checkbox"/> Orta <input type="checkbox"/> Kaba <input type="checkbox"/> Çok Kaba			
DE 33 000	İşe Bakan	Zeki ADER	Onay:		
	Resim	Ercan LEVENTLİ	Tarih: 02.09.04		
	Kontrol	Filiz YILMAZ	Saplama		
	Stand. Kont.				
	Ölçek	2/1	Boden yağlama için		
				<b>TÜLOMSAŞ</b> Türkiye Lokomotif ve Motor Sanayii Anonim Şirketi den proje Bu yerine geçti Komple Resim / Pöz No LM 04869 / 8 <b>LM 04873</b>	

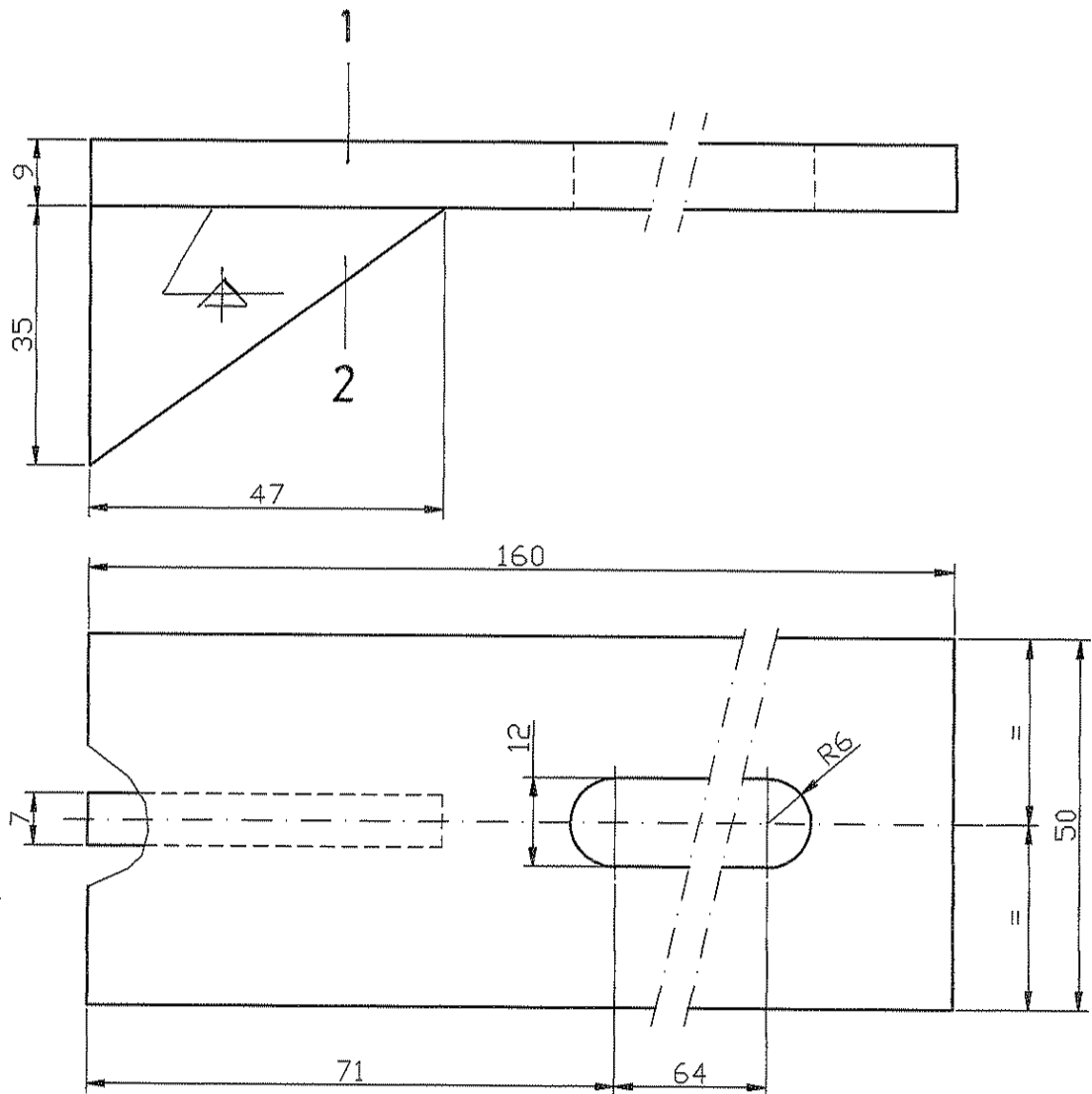

( DIN 17100 ) ( St 44-2 )